

# Oprydning på harddisk

For at øge hastigheden på Computeren er det vigtigt at man engang imellem for ryddet op i alle de data der lagres på Harddisken. Dette øger hastigheden når der skal startes nye programmer og findes data. Den nemme måde at gøre dette på ( Det bør gøres mindst en gang om måneden) er at flytte denne Computer ud på skrivebordet så man husker at få ryddet op.

Hvis denne Computer ikke ligger på skrivebordet kan den flyttes derud ved at klikke på

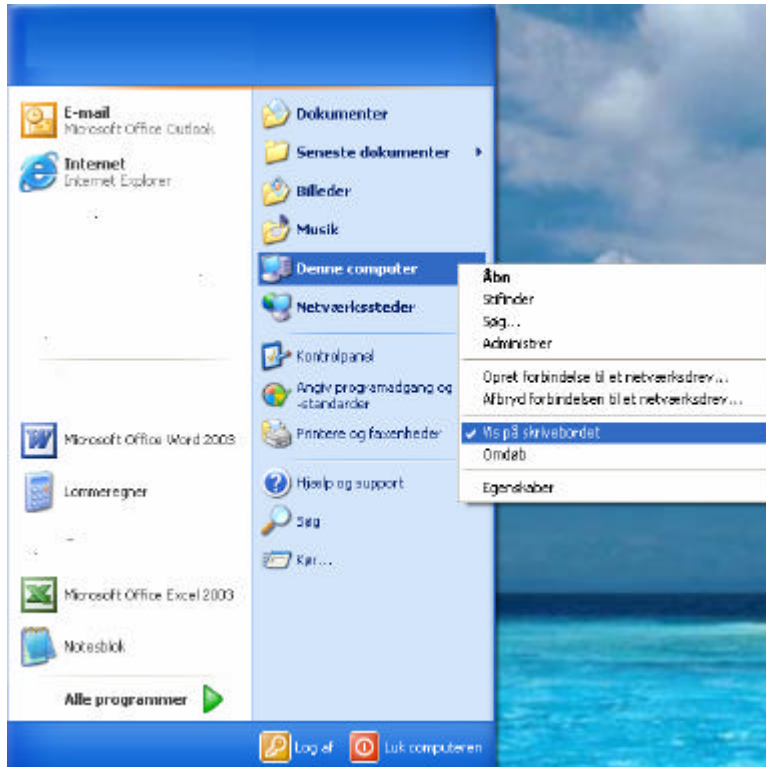

i menu linien og så højreklikke på Denne Computer. Når du højreklikker vil der fremkomme en menu der viser dig hvad du kan foretage dig. Det som du ønsker er at den skal vises på skrivebordet, så vælger du denne menu og trykker på venstre musetaste ( hvilket betyder jeg vælger denne funktion, gør det.

Når du har valgt ” Vis på skrivebord vil du kunne finde en lille ikon på skrivebordet der hedder Denne Computer.

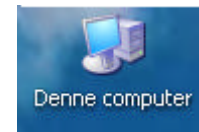

Hvis du dobbeltklikker (eller højreklikker og siger åbn ) vil du få et billede der ligner dette. Vær opmærksom på at dette billede kan være forskellig fra Cimputer til computer.

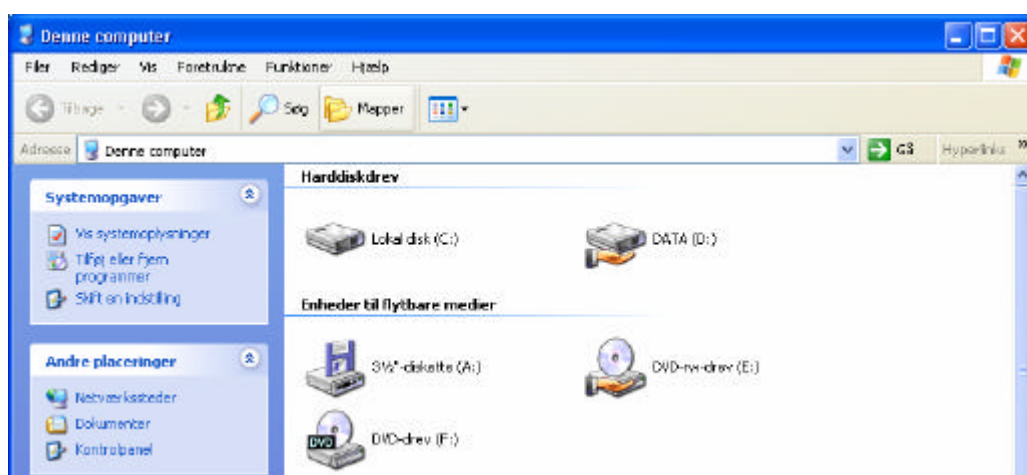

Når du højreklikker på lokaldisk ( C: ) vil du få følgende muligheder. (De muligheder har jeg )

***Boesgård Data ApS, Grønhøjvej 19, Halkevad, 4200 Slagelse TLF: 58 18 50 20 skal under ingen omstændigheder-herunder uagtsomhed- være ansvarlig overfor brugeren for indirekte skade eller følgeskader (herunder tab af forventet profit, tabte data eller deres reetablering, tab af goodwill eller anden lignende følgeskade) i forbindelse med anvendelse af vejledningen.***

# Oprydning på harddisk

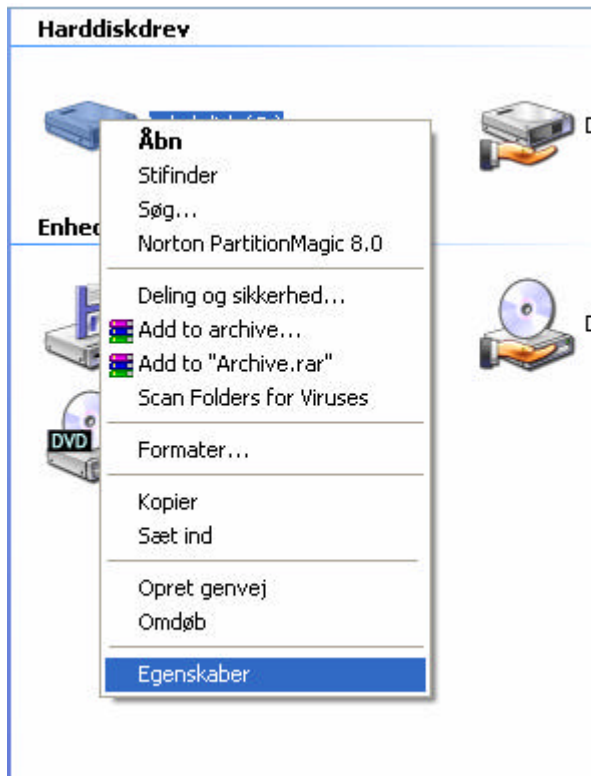

Vælg egenskaber med venstre musetaste ( Det vil jeg ). Så vil der fremkomme følgende skærbillede.

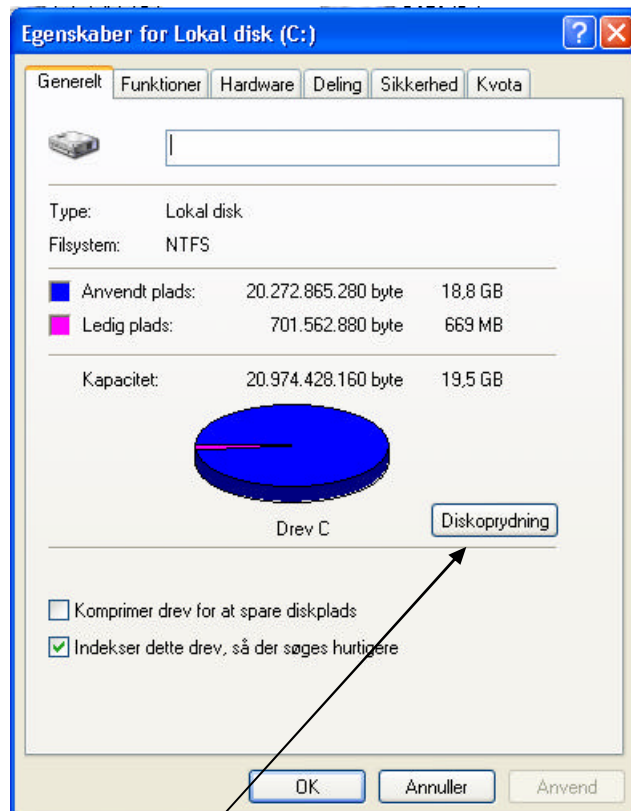

*Boesgård Data ApS, Grønhøjvej 19, Halkevad, 4200 Slagelse TLF: 58 18 50 20 skal under ingen omstændigheder-herunder uagtsomhed- være ansvarlig overfor brugeren for indirekte skade eller følgeskader (herunder tab af forventet profit, tabte data eller deres reetablering, tab af goodwill eller anden lignende følgeskade) i forbindelse med anvendelse af vejledningen.*

# Oprydning på harddisk

Bemærk at størrelse på anvendt plads og ledig plads afhænger af den aktuelle Computer. Tryk herefter på knappen diskoprydning. Der kommer nu et lille skærbillede der viser at Computeren er i gang med at gennemse data for at finde ud af hvilke kan undværes. Det ser således ud

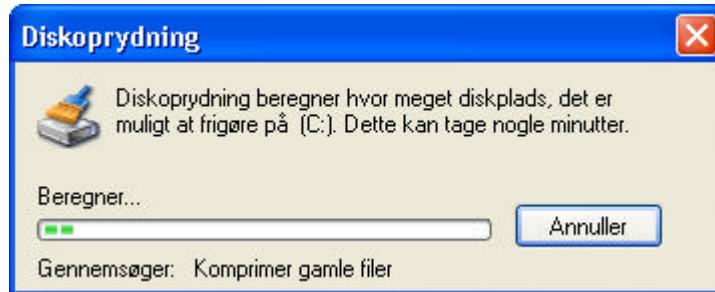

Denne proces kan tage nogen tid, men vent der kommer et resultat. Jo længere siden det er denne proces er foretaget, des længere tid tager det inden billedet med resultatet dukker op.

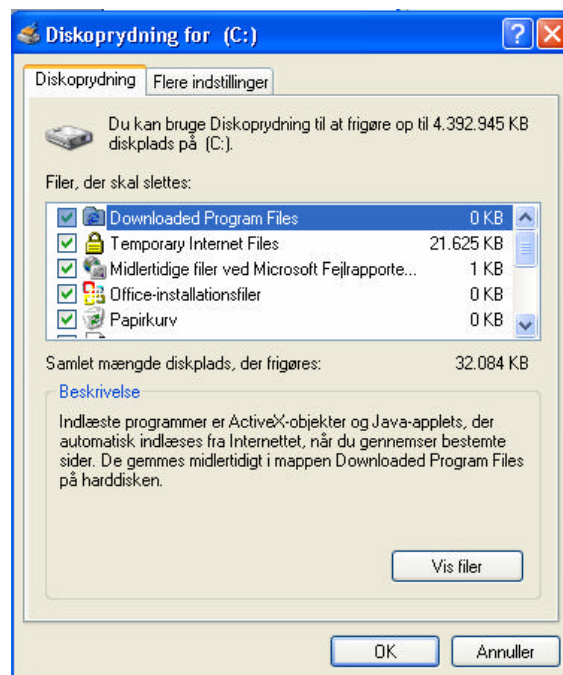

Der bør ikke sættes flueben i denne afmærkning, men ellers i alle andre.



Når der er sat flueben i alle andre felter, så tryk på knappen OK. Når den er færdig med oprydningen vender den tilbage til billedet med diskoprydning.

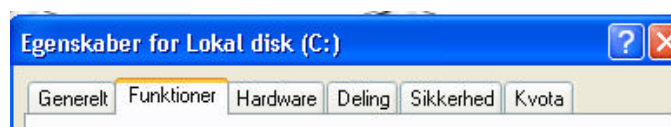

Næste punkt er at trykke på fanebladet funktioner, så fremkommer følgende muligheder.

**Boesgård Data ApS, Grønhøjvej 19, Halkevad, 4200 Slagelse TLF: 58 18 50 20 skal under ingen omstændigheder-herunder uagtsomhed- være ansvarlig overfor brugeren for indirekte skade eller følgeskader (herunder tab af forventet profit, tabte data eller deres reetablering, tab af goodwill eller anden lignende følgeskade) i forbindelse med anvendelse af vejledningen.**

# Oprydning på harddisk

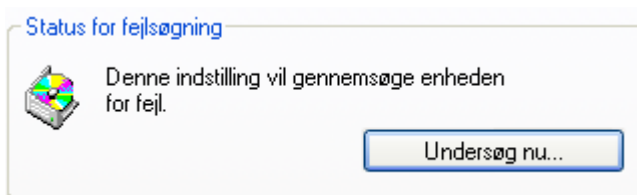
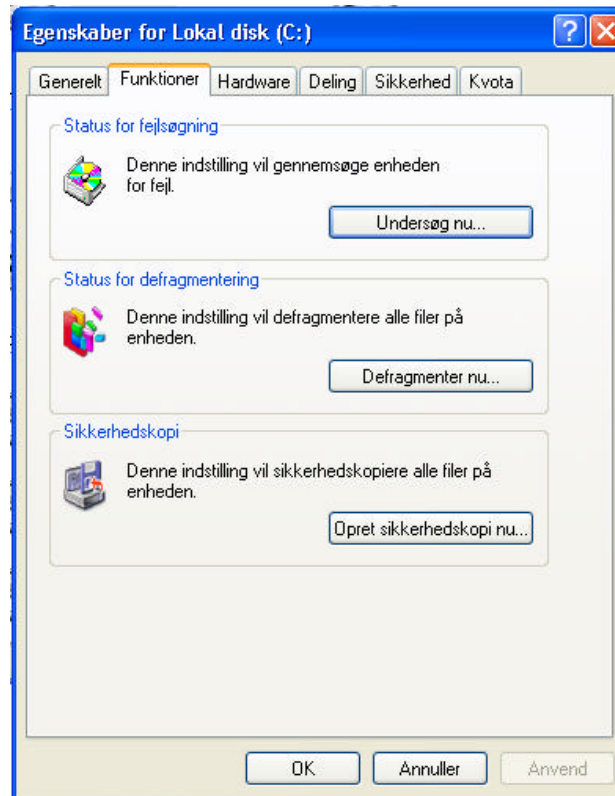

Denne funktion undersøger harddisken for fejl, såvel fysiske som lagringsfejl. Begynder denne at melde om flere og flere fejl mellem hver gang den udføres er det på høj tid at udskifte enheden. Bemærk denne funktion kører først efter genstart af Computeren.

Diskdefragmentering, flytter rundt på de filfragmenter( data) som ligger på harddisken således at den gør det muligt at indlæse data hurtigere. Denne funktion kan godt tage flere timer, så hav tålmodighed.

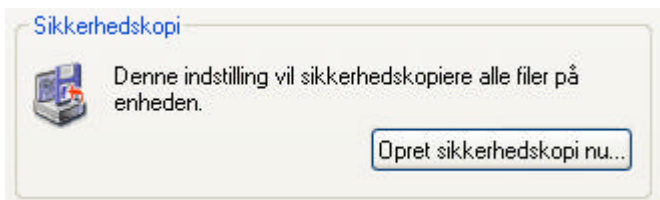
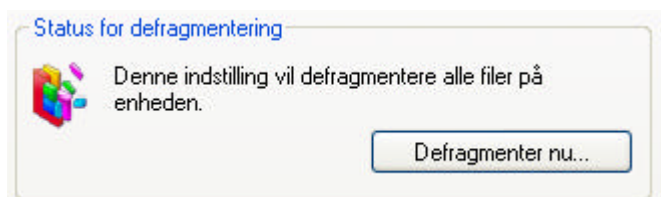

Sikkerhedskopi siger egentlig sig selv, denne funktion laver en sikkerhedskopi af alle data på harddisken. Sørg for at der er et medie hvorpå sikkerhedskopien kan lagres, for det er ikke sikkert nok kun at lagre den på harddisken.

Når disse funktioner er gennemført vil du have en hurtigere og mere sikker maskine at køre på.

## God fornøjelse

*Boesgård Data ApS, Grønhøjvej 19, Halkevad, 4200 Slagelse TLF: 58 18 50 20 skal under ingen omstændigheder-herunder uagtsomhed- være ansvarlig overfor brugeren for indirekte skade eller følgeskader (herunder tab af forventet profit, tabte data eller deres reetablering, tab af goodwill eller anden lignende følgeskade) i forbindelse med anvendelse af vejledningen.*